

TEMELJNA PLOŠČA  
PREČNI PREREZ, M 1:50

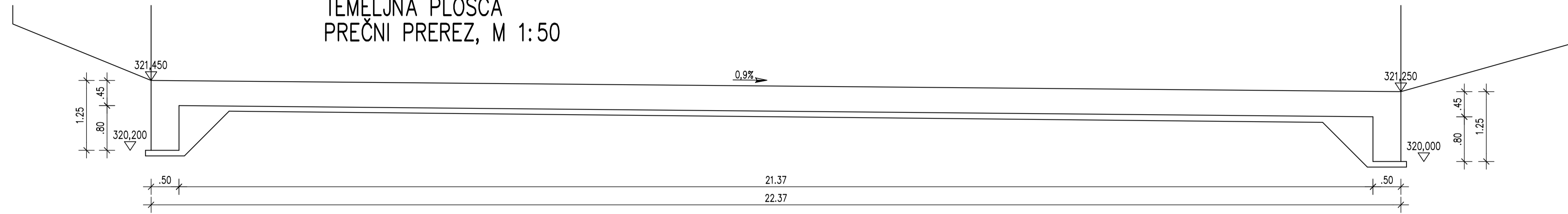

TEMELJNA PLOŠČA  
TLORIS, M 1:50

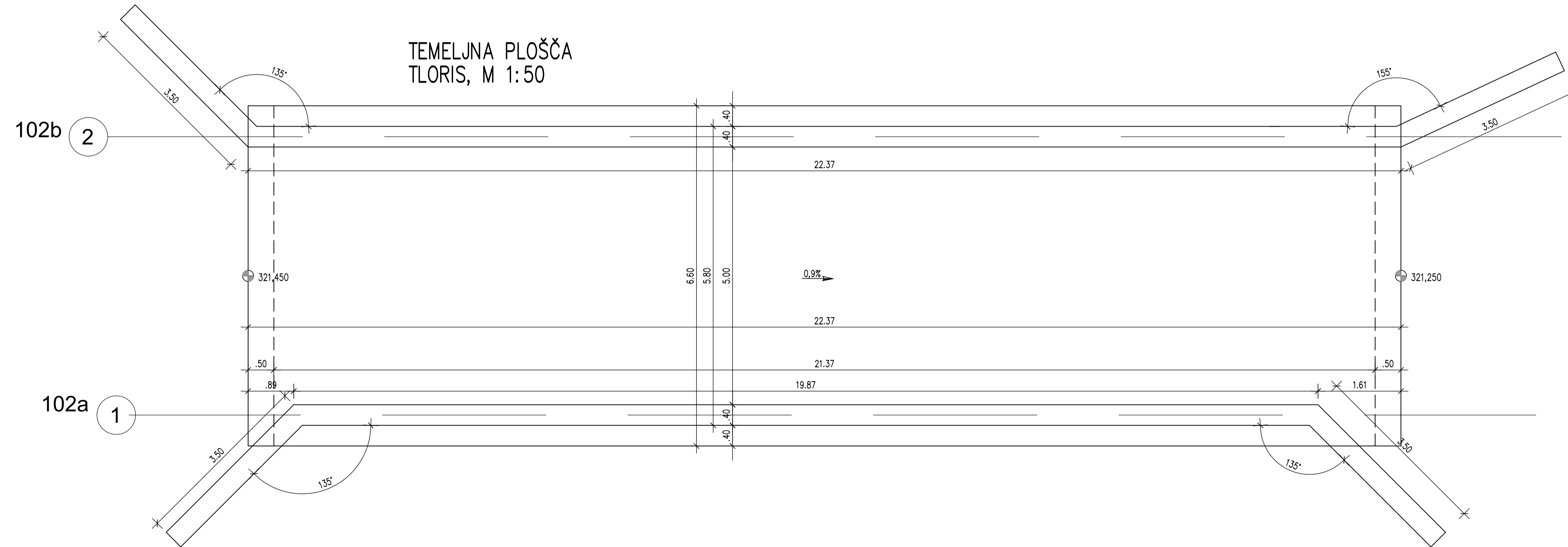

TEMELJNA PLOŠČA  
VZDOLŽNI PREREZ, M 1:50

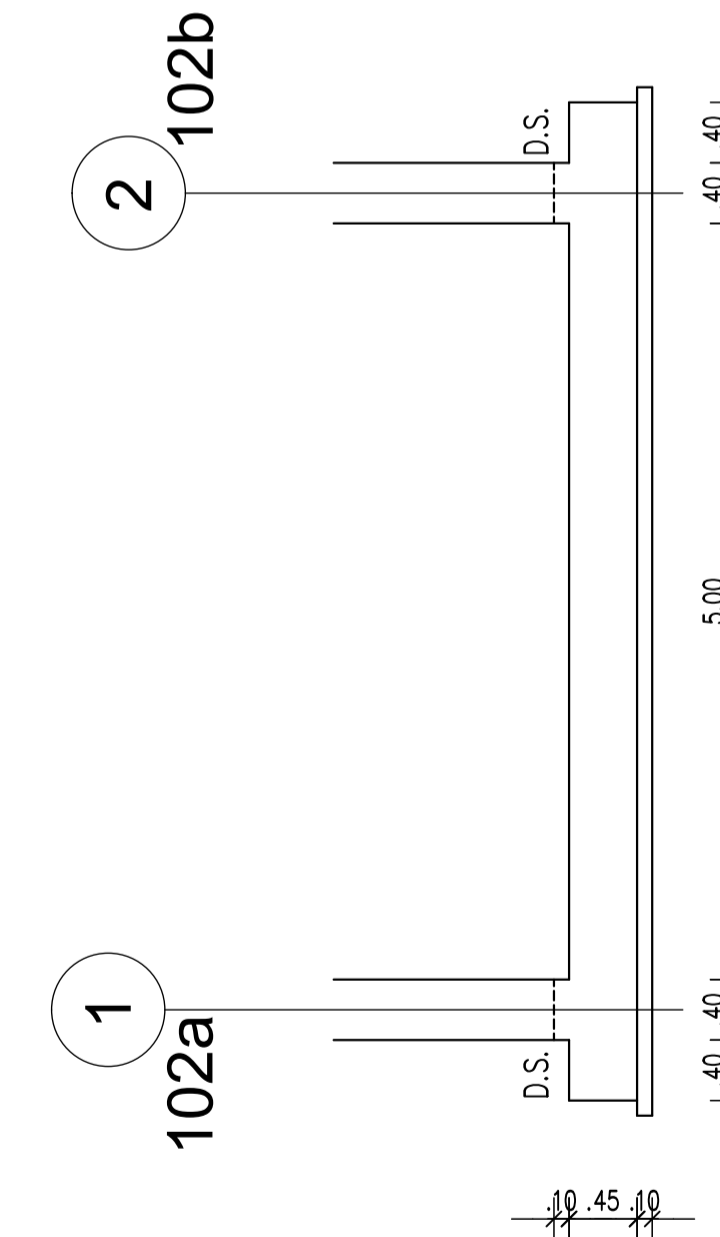

| Št. | Datum      | Sprememba/dopolnilo  |
|-----|------------|----------------------|
| 1.  | April 2018 | Priporočna recenzija |
| Št. | Datum      | Sprememba/dopolnilo  |

**C O S T A**

COSTA d.o.o., inženiring in računalništvo, Tržaška 134, 1000 Ljubljana, tel.: +386 1 257 44 88, email: costa.doo@iol.net  
Identifikacijska številka podjetja pri IZS 0964

Investitor: Ministrstvo za infrastrukturo, DRSI, Tržaška c. 19, 1000 Ljubljana  
Naročnik: Ministrstvo za infrastrukturo, DRSI, Tržaška c. 19, 1000 Ljubljana  
Objekt: Krožno križišče "SOTESKA"  
PREPUST ČEZ ŠKRUBOV POTOK  
Vrsta načrta in vrsta proj. dokumentacije: NAČRT GRADBENIH KONSTRUKCIJ, faza PZI  
Vsebina risbe: OPAŽNI NAČRT  
- TEMELJNA PLOŠČA  
Odgovorni vodja projekta: Ivan LUNAR, univ.dipl.inž.grad. G-0790  
Odgovorni projektant: Darko DERLINK, univ.dipl.inž.grad. G-0611  
Sodelavci:

|                    |                  |            |         |                 |
|--------------------|------------------|------------|---------|-----------------|
| Številka projekta: | Številka načrta: | Datum:     | Merilo: | Številka lista: |
| 1515               | 0695/17-P        | Julij 2017 | 1:50    | GK-IV-1         |

| Št. odseka: | arhivska številka: | faza / objekt: | šifra risbe: | prostor za črtno kodo arhiva: |
|-------------|--------------------|----------------|--------------|-------------------------------|
| 1246        |                    | 002.2161       | G.261        |                               |

KRILA IN OPORNIK V OSI "2" – 102b  
 RAZVITI POGLED, M 1:50

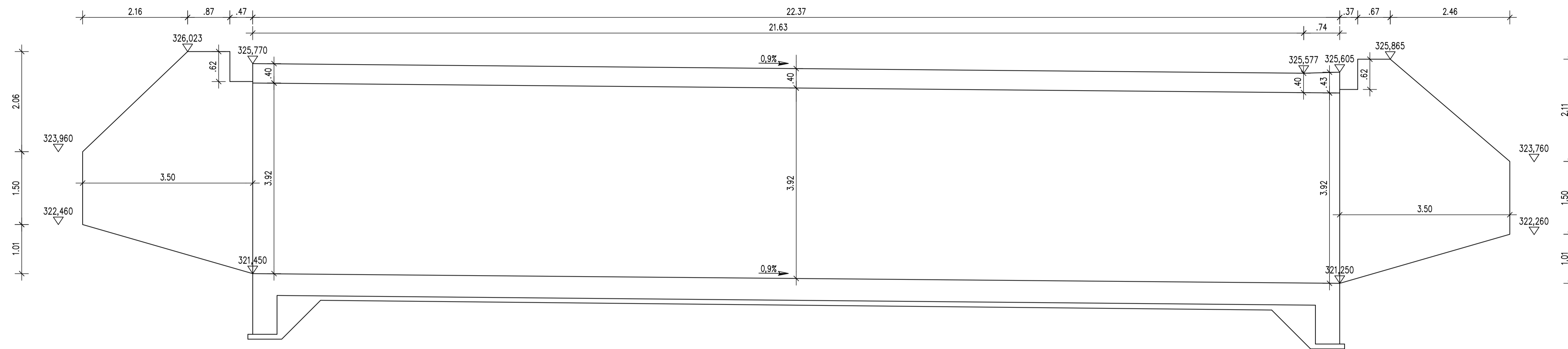

KRILA IN OPORNIK V OSI "1" – 102a  
 RAZVITI POGLED, M 1:50

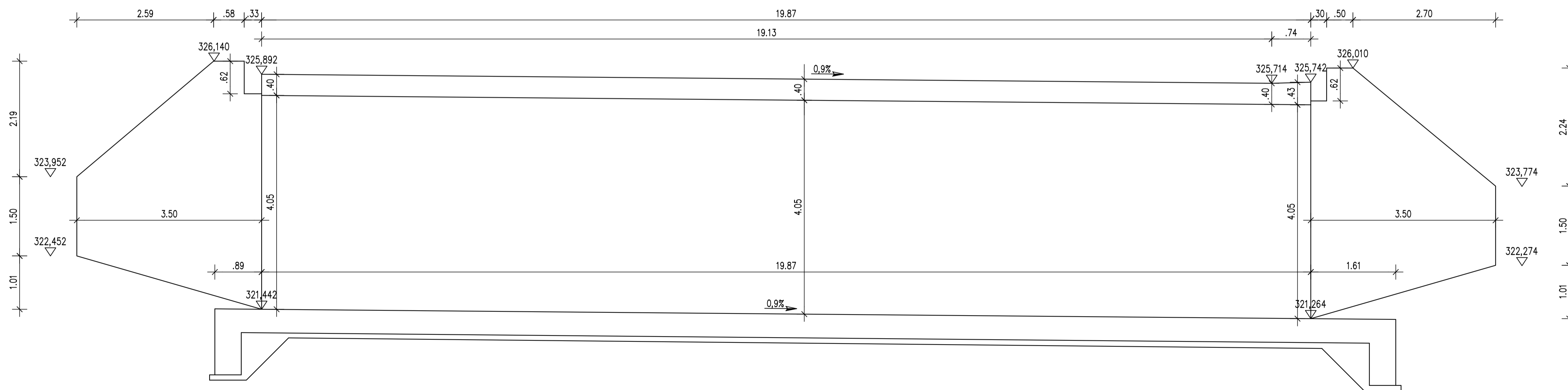

|  |  |                      |              |                               |  |
|--|--|----------------------|--------------|-------------------------------|--|
|  |  |                      |              |                               |  |
| 1.   | April 2018   | Priporobne recenzije |              |                               |  |
| Št.  | Datum  | Sprememba/dopolnilo  |              |                               |  |
|   |  |                      |              |                               |  |
| COSTA d.o.o., inženiring in računalništvo, Tržaška 134, 1000 Ljubljana, tel.: +386 1 257 44 88, email: costa.doo@siol.net<br>Identifikacijska številka podjetja pri IZS 0964 |  |                      |              |                               |  |
| Investitor:  | Ministrstvo za infrastrukturo, DRSI, Tržaška c. 19, 1000 Ljubljana |                      |              |                               |  |
| Naročnik:  | Ministrstvo za infrastrukturo, DRSI, Tržaška c. 19, 1000 Ljubljana |                      |              |                               |  |
| Objekt:  | Krožno križišče "SOTESKA"<br>PREPUST ČEZ ŠKRUBOV POTOK             |                      |              |                               |  |
| Vrsta načrta in vrsta proj. dokumentacije:   | NAČRT GRADBENIH KONSTRUKCIJ, faza PZI                              |                      |              |                               |  |
| Vsebina risbe:   | OPAŽNI NAČRT<br>– OPORNIKA IN KRILNI ZIDovi                        |                      |              |                               |  |
| Odgovorni vodja projekta:  | Ivan LUNAR, univ.dipl.inž.grad. G-0790                             |                      |              |                               |  |
| Odgovorni projektant:  | Darko DERLINK, univ.dipl.inž.grad. G-0611                          |                      |              |                               |  |
| Sodelavci:   |  |                      |              |                               |  |
| Številka projekta:   | Številka načrta:   | Datum:               | Merilo:      | Številka lista:               |  |
| 1515   | 0695/17-P  | Julij 2017           | 1:50         | GK-IV-2                       |  |
| Št. odseka:  | arhivska številka:   | faza / objekt:       | šifra risbe: | prostor za črtno kodo arhiva: |  |
| 1246   |  | 002.2161             | G.262        |                               |  |

KROVNA PLOŠČA  
TLORIS, M 1:50

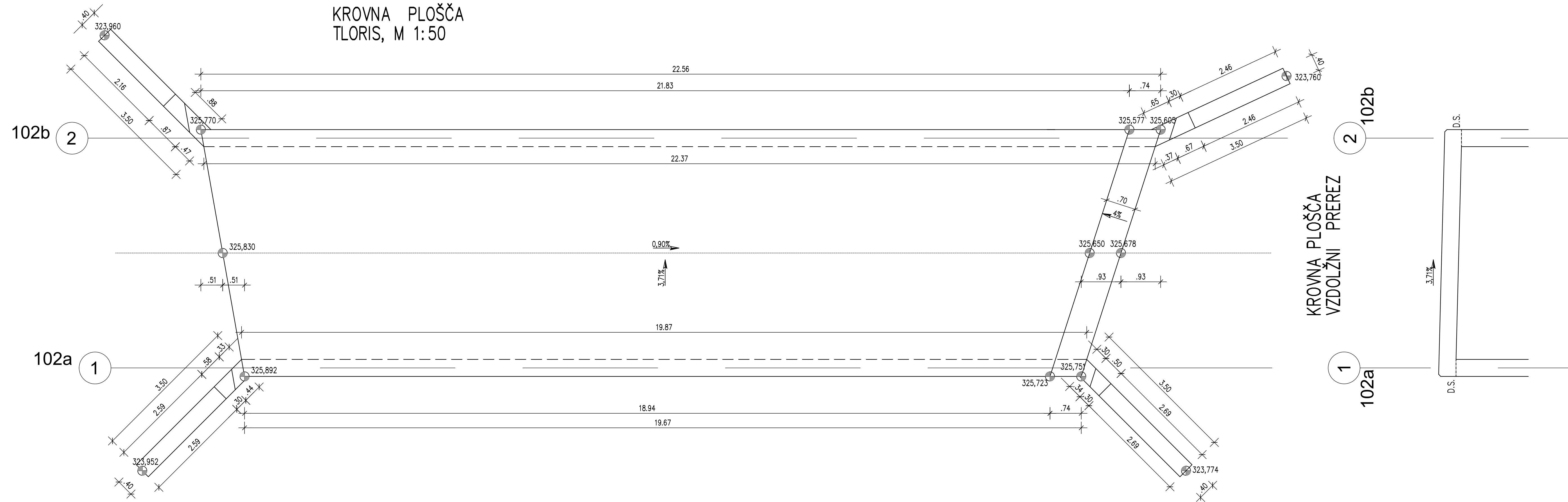

|  |  |                               |
|--|--|-------------------------------|
| 1.   | April 2018   | Pripombe recenzije            |
| Št.  | Datum  | Sprememba/dopolnilo           |
|  |  |                               |
| COSTA d.o.o., inženiring in računalništvo, Tržaška 134, 1000 Ljubljana, tel.: +386 1 257 44 88, email: costa.doo@siol.net<br>Identifikacijska številka podjetja pri IZS 0964 |  |                               |
| Investitor:  | Ministrstvo za infrastrukturo, DRSI, Tržaška c. 19, 1000 Ljubljana |                               |
| Naročnik:  | Ministrstvo za infrastrukturo, DRSI, Tržaška c. 19, 1000 Ljubljana |                               |
| Objekt:  | Krožno križišče "SOTESKA"<br>PREPUST ČEZ ŠKRUBOV POTOK             |                               |
| Vrsta načrta in vrsta proj. dokumentacije:   | NAČRT GRADBENIH KONSTRUKCIJ, faza PZI                              |                               |
| Vsebina risbe:   | OPAŽNI NAČRT<br>KROVNA PLOŠČA                                      |                               |
| Odgovorni vodja projekta:  | Ivan LUNAR, univ.dipl.inž.grad. G-0790                             |                               |
| Odgovorni projektant:  | Darko DERLINK, univ.dipl.inž.grad. G-0611                          |                               |
| Sodelavci:   |  |                               |
| Številka projekta:   | Številka načrta:   | Datum:                        |
| 1515   | 0695/17-P  | Julij 2017                    |
| Merilo:  | Številka lista:  |                               |
| 1:50   | GK-IV-3  |                               |
| Št. odseka:  | arhivska številka:   | faza / objekt:                |
| 1246   |  | 002.2161                      |
|  |  | G.263                         |
|  |  | prostor za črtno kodo arhiva: |

PREREZ ČEZ ROBNI VENEC Z OGRAJO  
M 1:10

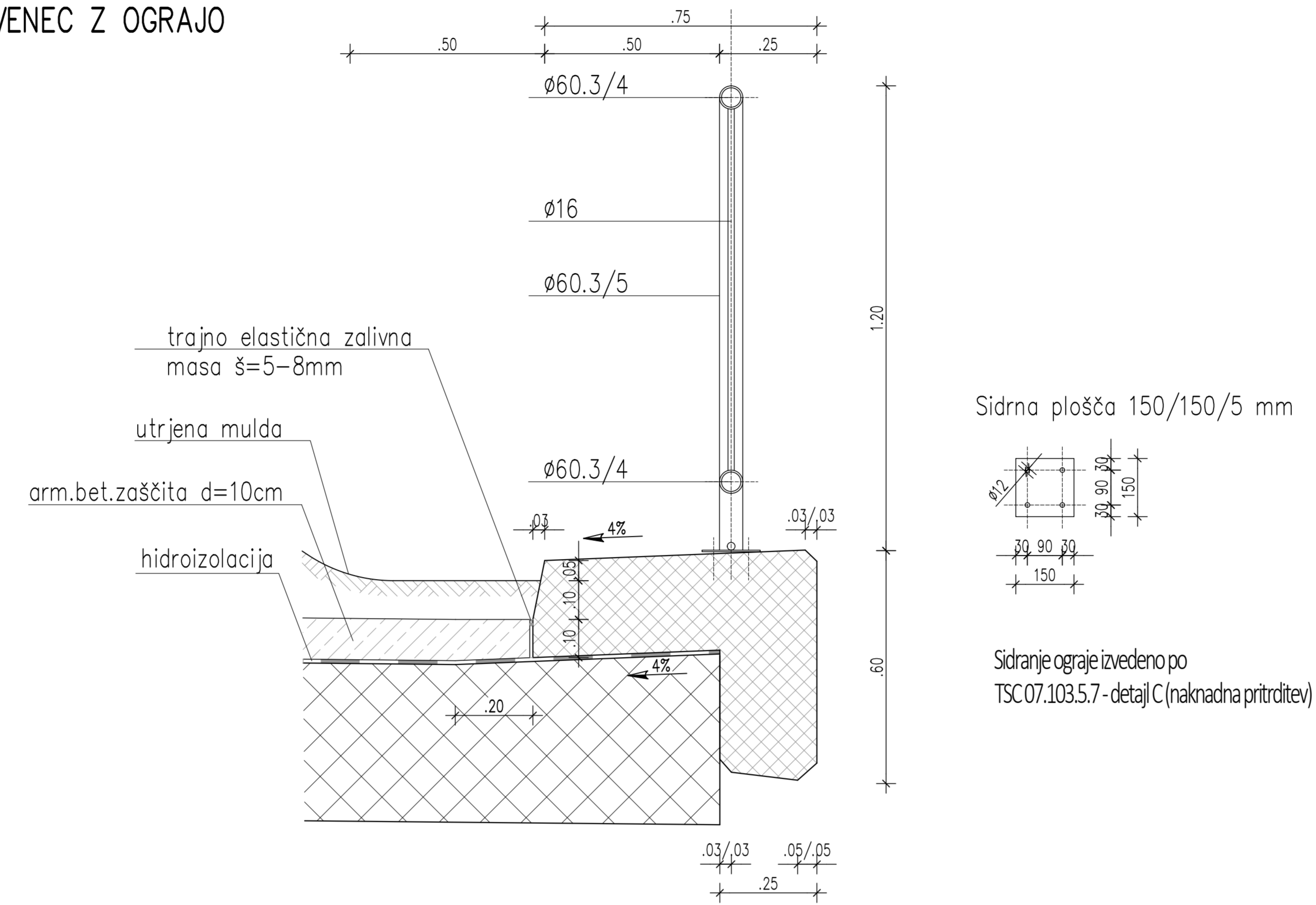

OGRAJNI ELEMENT – 2x  
POGLED, M 1:10

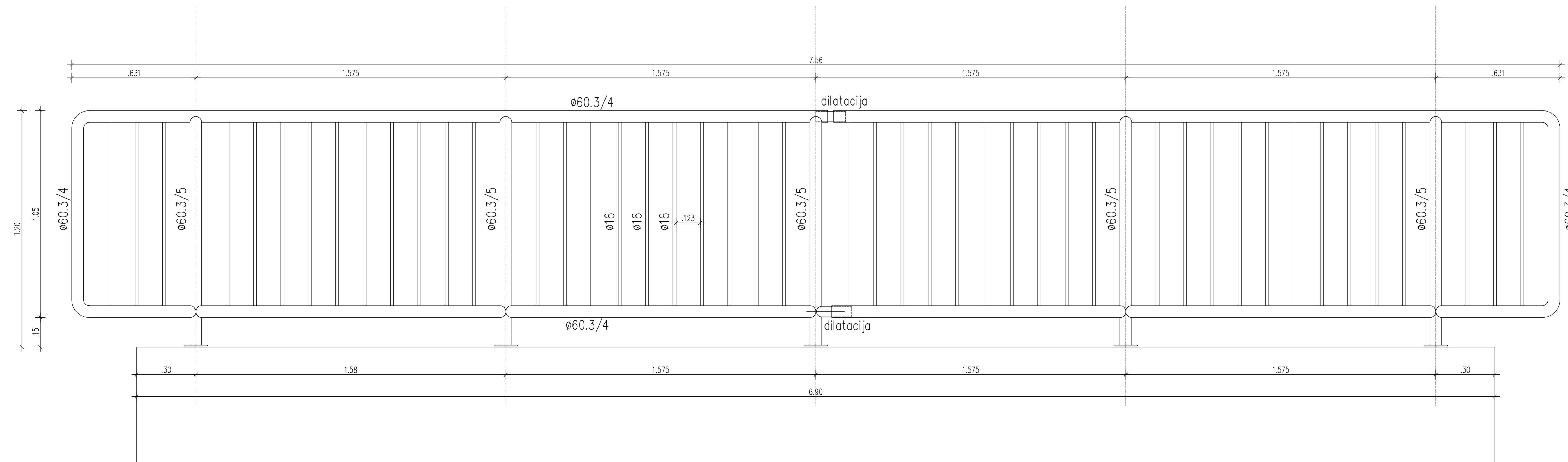

|   |  |                              |
|---|--|------------------------------|
| 1.  | April 2018   | Prijambne rešenije           |
| Št.   | Datum  | Sprememba/dopolnilo          |
| <b>C O S T A</b>  |  |                              |
| COSTA d.o.o., inženiring in računalništvo, Tržaška 134, 1000 Ljubljana, tel.: +386 1 257 44 88, email: costa.doo@siol.net |  |                              |
| Identifikacijska številka podjetja pri IZS 0964   |  |                              |
| Investitor:   | Ministrstvo za infrastrukturo, DRSI, Tržaška c. 19, 1000 Ljubljana |                              |
| Naročnik:   | Ministrstvo za infrastrukturo, DRSI, Tržaška c. 19, 1000 Ljubljana |                              |
| Objekt:   | Krožno križišče "SOTESKA"<br>PREPUST ČEZ ŠKRUBOV POTOK             |                              |
| Vrsta načrta in vrsta proj. dokumentacije:  | NAČRT GRADBENIH KONSTRUKCIJ, faza PZI                              |                              |
| Vsebinske risbe:  | DETAJL ROBNEGA ZAKLJUČKA IN NAČRT OGRAJE<br>– TEMELJNA PLOŠČA      |                              |
| Odgovorni vodja projekta:   | Ivan LUNAR, univ.dipl.inž.grad. G-0790                             |                              |
| Odgovorni projektanti:  | Darko DERLINK, univ.dipl.inž.grad. G-0611                          |                              |
| Sodelavci:  |  |                              |
| Številka projekta:  | Številka načrta:   | Datum:                       |
| 1515  | 0695/17-P  | Julij 2017                   |
| Merilo:   | Številka lista:  |                              |
| 1:10  | GK-IV-4  |                              |
| Št. oddelka:  | arhivska številka:   | faza / objekti:              |
| 1246  |  | 002.2161                     |
|   |  | G.251                        |
|   |  | prostor za črno kodo arhiva: |

PREČNI PREREZ

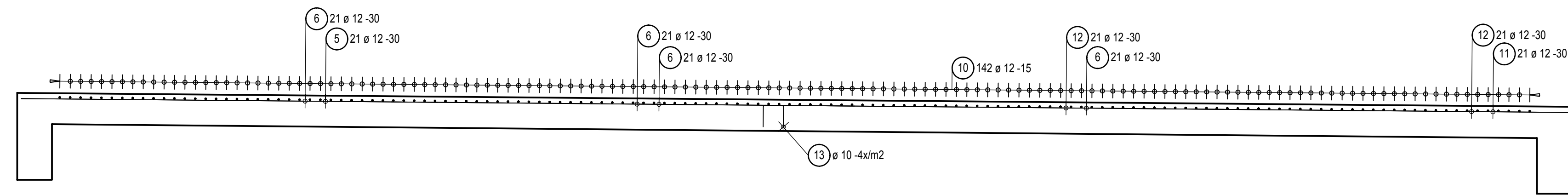

VZDOLŽNI PREREZ

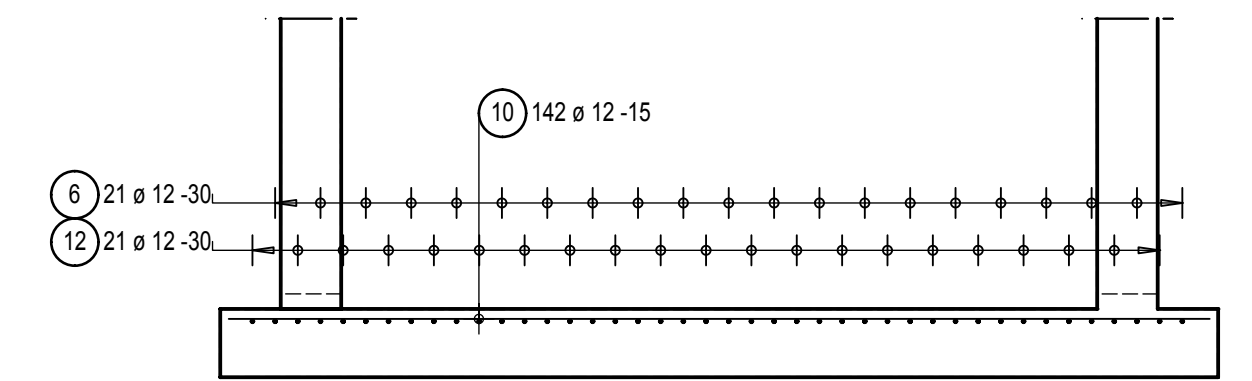

TLORIS TEMELJNE PLOŠČE

ARMATURA ZGORAJ

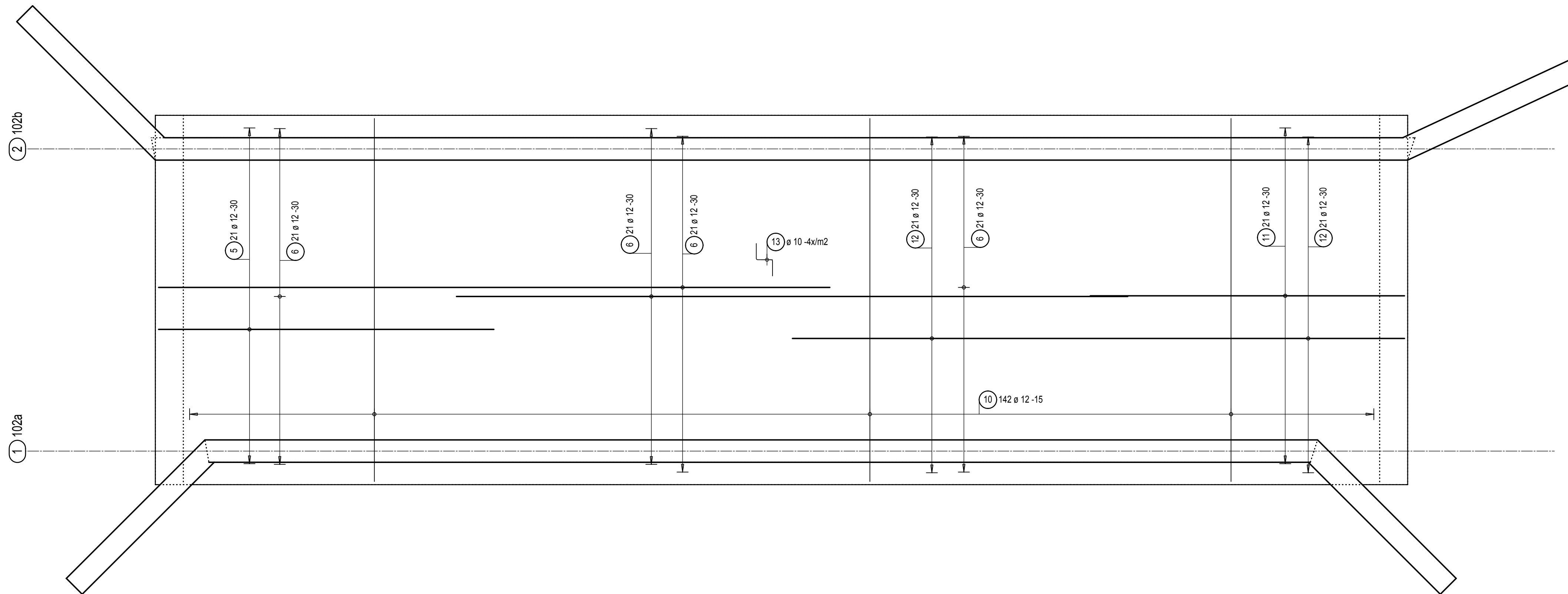

PREČNI PREREZ

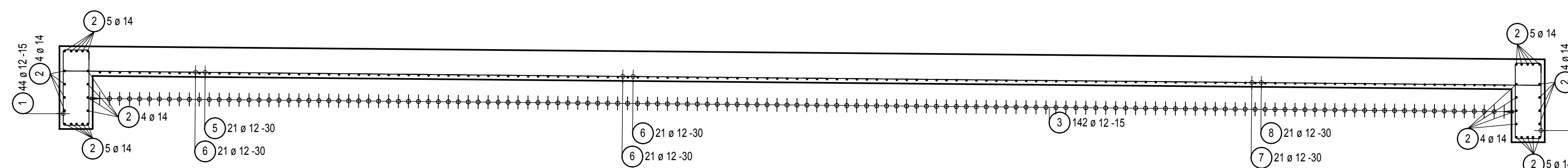

VZDOLŽNI PREREZ

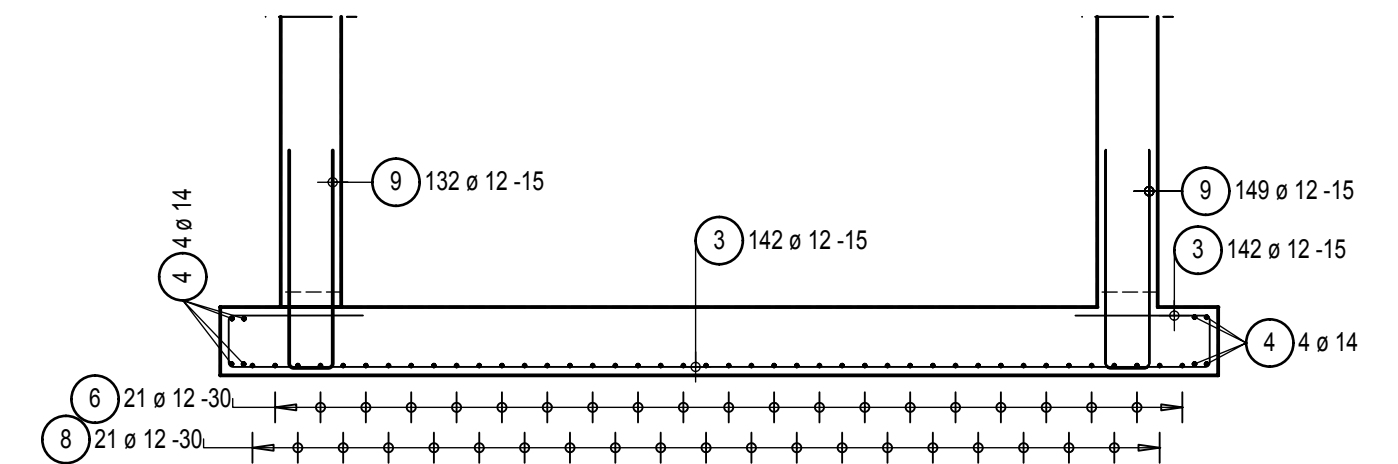

TLORIS TEMELJNE PLOŠČE

ARMATURA SPODAJ

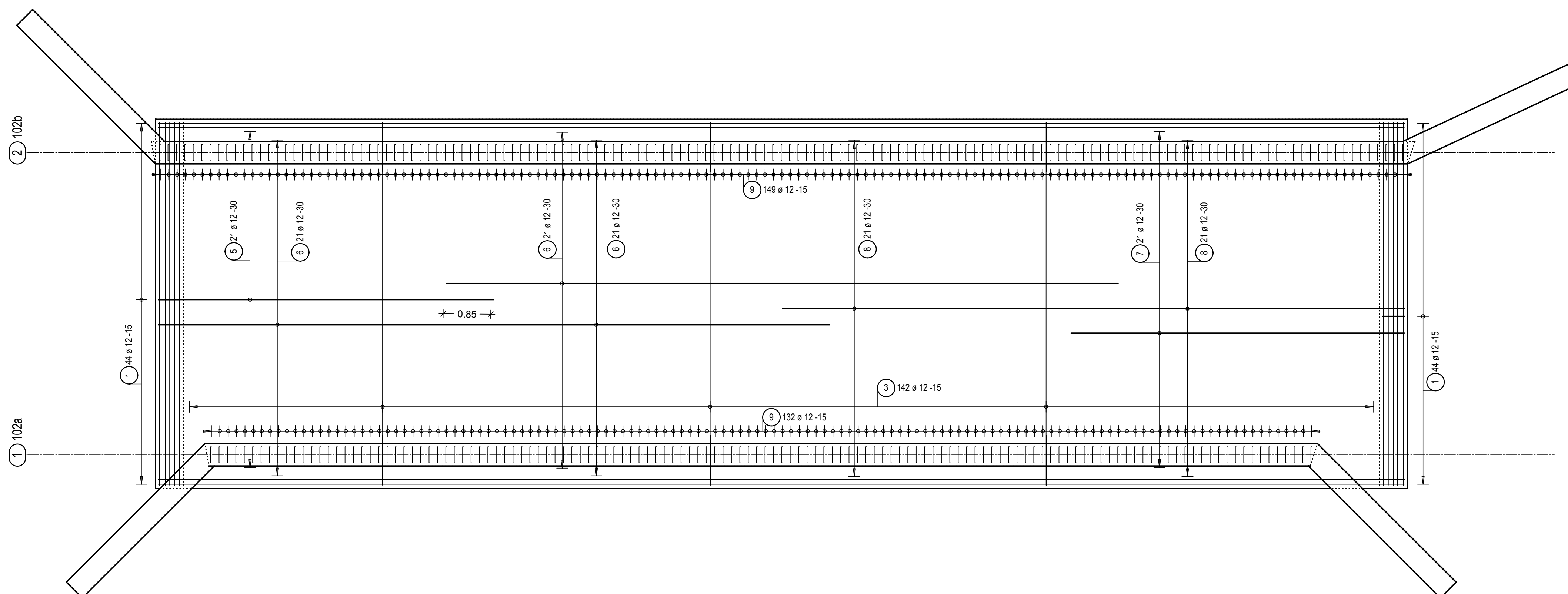

Beton: C 30/37, XC2, PV-II  
 Zaščitni sloj:  
 - zasute površine a = 5,0 cm  
 - ostale površine a = 4,5 cm

Armatura: B 500B

|     |            |                      |
|-----|------------|----------------------|
| 1.  | April 2016 | Priporombe recenzije |
| Št. | Datum      | Spremembarpopnilo    |

**COSTA**

|   |   |               |         |                 |
|---|---|---------------|---------|-----------------|
| COSTA, d.o.o., Ljubljana, Tržaška134, 1000 Ljubljana, tel:+386 1 257 44 88, email:costa.doo@col.net |   |               |         |                 |
| Identifikacijska številka podjetja pri IZS 0964   |   |               |         |                 |
| Investitor:   | Ministrstvo za infrastrukturo, DRSI, Tržaška cesta 19, 1000 Ljubljana |               |         |                 |
| Naročnik:   | Ministrstvo za infrastrukturo, DRSI, Tržaška cesta 19, 1000 Ljubljana |               |         |                 |
| Objekt:   | Krožno križišče "SOTESKA"<br>PREPUST ČEZ ŠKRUBOV POTOK                |               |         |                 |
| Vrsta načrta in vrsta proj. dokumentacije:  | NAČRT GRADBENIH KONSTRUKCIJ, faza PZI                                 |               |         |                 |
| Vsebinsko ime:  | ARMATURNI NAČRT TEMELJNE PLOŠČE                                       |               |         |                 |
| Odgovorni vodja projekta:   | Ivan LUNAR, univ.dipl.inž.grad. G-0790                                |               |         |                 |
| Odgovorni projektant:   | Darko DERLINK, univ.dipl.inž.grad. G-0611                             |               |         |                 |
| Sodelavci:  |   |               |         |                 |
| Številka projekta:  | Številka načrta:  | Datum izdave: | Merilo: | Številka lista: |
| 1515  | 0695/17-P   | Julij 2017    | 1:50    | GK-IV-05        |

|            |                    |           |             |                       |
|------------|--------------------|-----------|-------------|-----------------------|
| Št. lista: | arhivska številka: | razkožje: | šifra rebe: | prostor za črno kodo: |
| 1246       |                    | 004.2161  | G.271       |                       |

OPORNIK IN KRILI V OSI "2" - 102b  
 RAZVITI POGLED, M 1:50

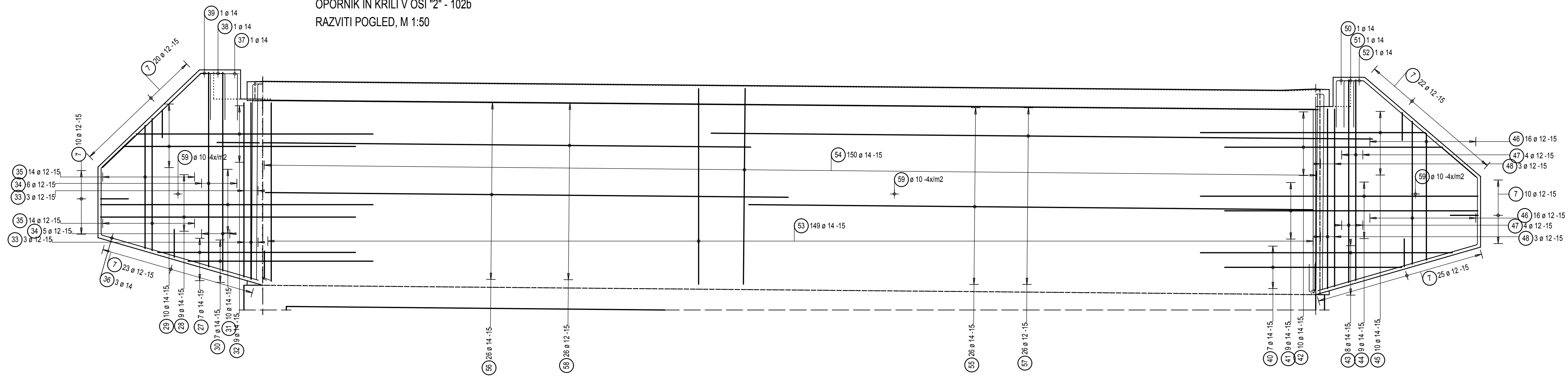

OPORNIK IN KRILI V OSI "1" - 102a  
 RAZVITI POGLED, M 1:50

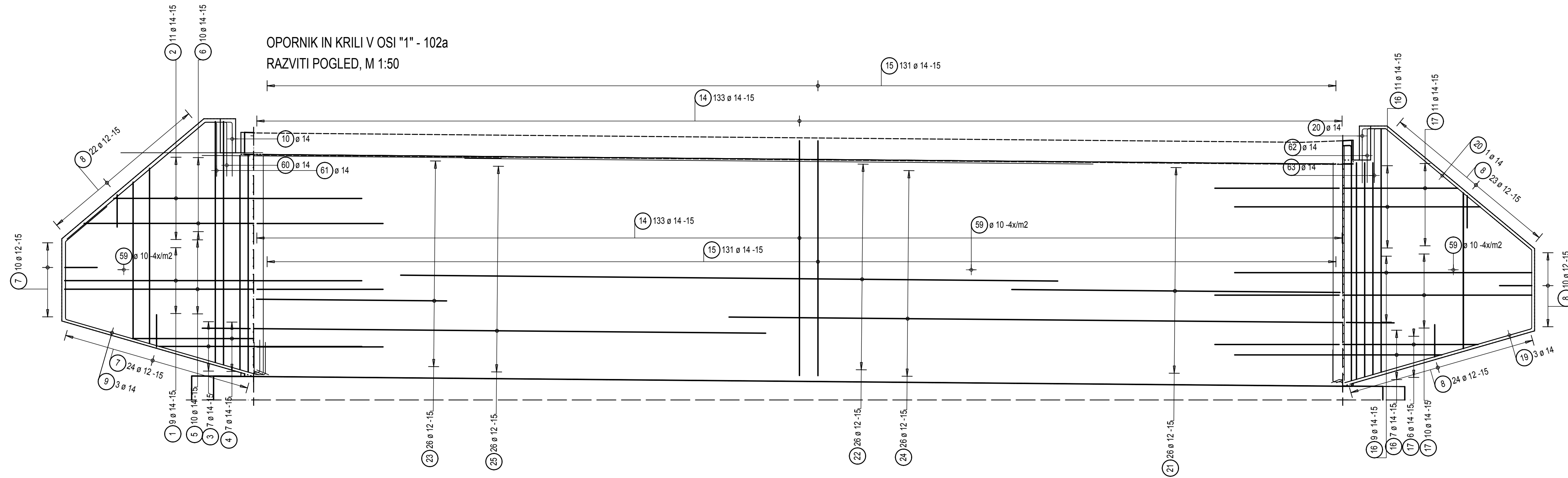

OPORNIKI IN KRILA  
 TLORIS, M 1:50

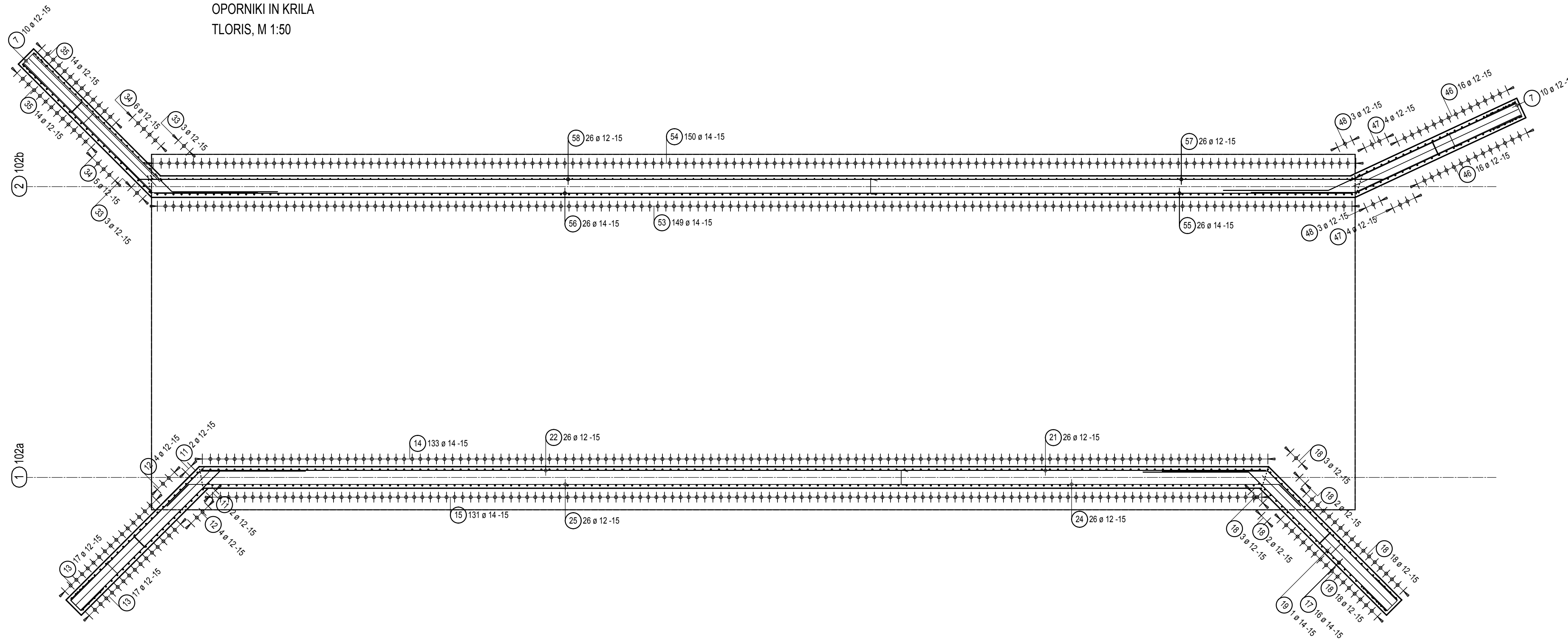

VZDOLŽNI PREREZ, M 1:50

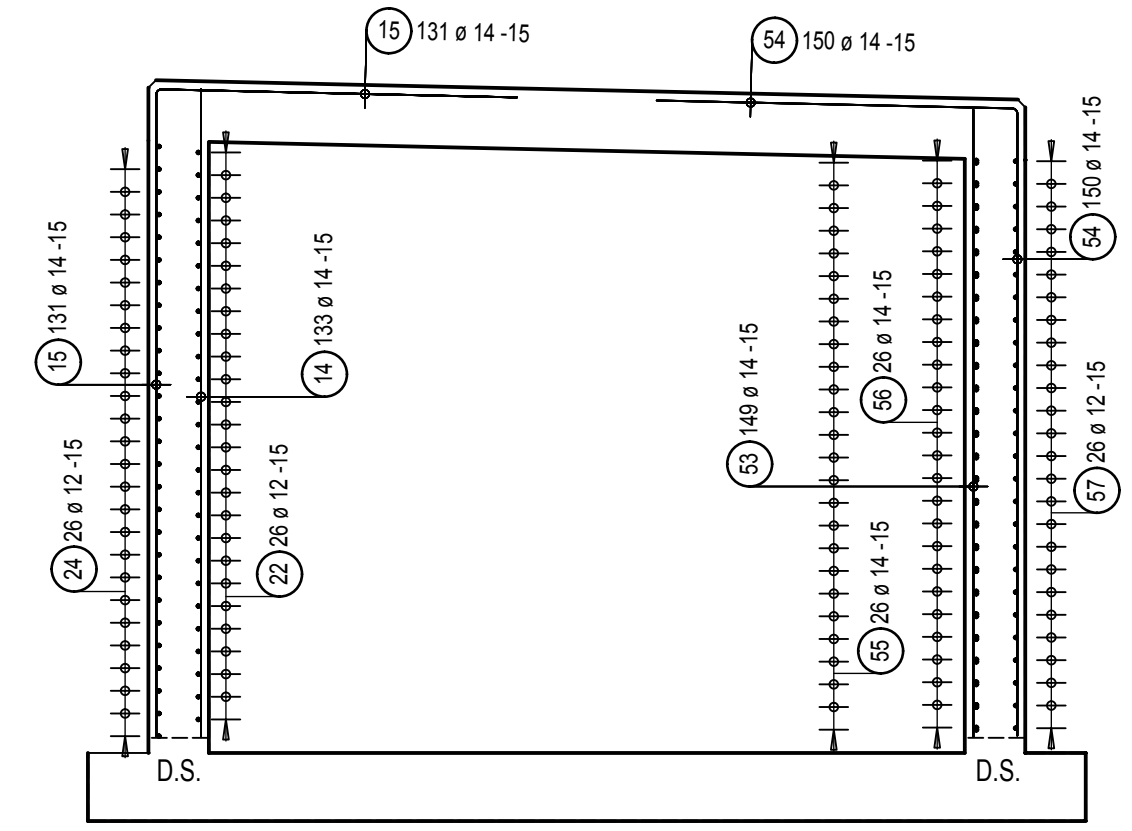

Beton: C 30/37, XC4, XD3, XF2, PV-II

Zaščitni sloj:

- zasute površine a = 5,0 cm

- ostale površine a = 4,5 cm

Armatura: B 500B

|     |            |                      |
|-----|------------|----------------------|
| 1.  | April 2016 | Priprave recenzije   |
| St. | Datum      | Spremenjal/dopolnilo |

| <b>COSTA</b>  |   |                 |         |                 |  |
|---|---|-----------------|---------|-----------------|--|
| COSTA, d.o.o., Ljubljana, Tržaška 134, 1000 Ljubljana, tel.: +386 1 251 44 88, email: costa.d.o.o@siol.net<br>Identifikacijska številka podjetja pri IZS 0964 |   |                 |         |                 |  |
| Investitor:   | Ministrstvo za infrastrukturo, DRSI, Tržaška cesta 19, 1000 Ljubljana |                 |         |                 |  |
| Naročnik:   | Ministrstvo za infrastrukturo, DRSI, Tržaška cesta 19, 1000 Ljubljana |                 |         |                 |  |
| Objekt:   | Krožno križišče "SOTESKA"<br>PREPUST ČEZ ŠKRUBOV POTOK                |                 |         |                 |  |
| Vrsta računa in vrsta proj. dokumentacije:  | NAČRT GRADBENIH KONSTRUKCIJ, faza PZI                                 |                 |         |                 |  |
| Vsebinska ribe:   | ARMATURNI NAČRT OPORNIKOV IN KRIL                                     |                 |         |                 |  |
| Odgovorni vodja projekta:   | Ivan LUNAR, univ. dipl. inž. grad. G-0790                             |                 |         |                 |  |
| Odgovorni projektant:   | Darko DERLINK, univ. dipl. inž. grad. G-0611                          |                 |         |                 |  |
| Sodelavci:  |   |                 |         |                 |  |
| Številka projekta:  | Številka račta:   | Datum izdelave: | Merilo: | Številka lista: |  |
| 1515  | 0695/17-P   | Julij 2017      | 1:50    | GK-IV-06        |  |

|           |                  |               |            |                          |
|-----------|------------------|---------------|------------|--------------------------|
| Številka: | upisna številka: | lokalizacija: | liha ribe: | preostalo za črtno kodo: |
| 1246      |                  | 004.2161      | G.272      |                          |

KROVNA PLOŠČA - TLORIS, M 1:50

ARMATURA ZGORAJ

Armatura iz opornika v ploščo:  
- Glej arm. načrt opornikov in kril - palice poz (54) (150 fi14-15)

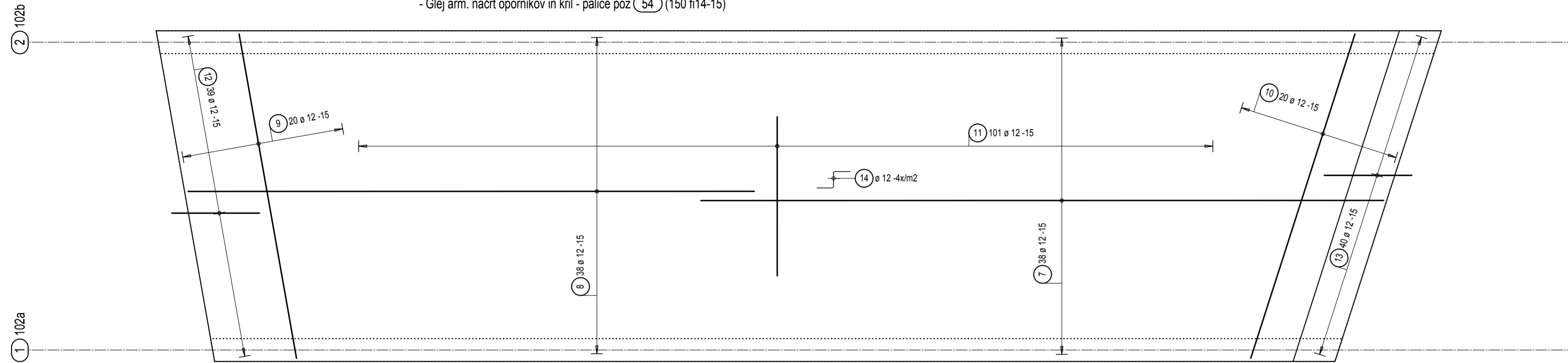

Armatura iz opornika v ploščo:  
- Glej arm. načrt opornikov in kril - palice poz (15) (131 fi14-15)

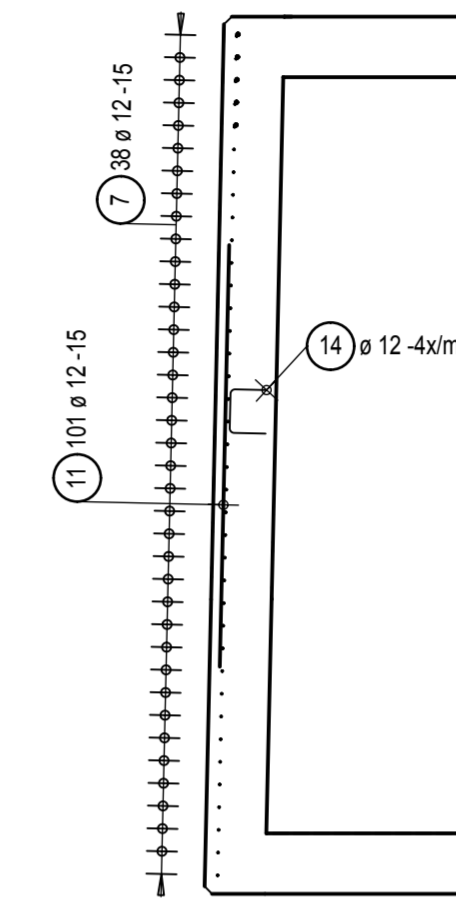

Beton: C 30/37, XC4, XD3, XF2, PV-II

Zaščitni sloj:

- zasute površine a = 5,0 cm
- ostale površine a = 4,5 cm

Armatura: B 500B

KROVNA PLOŠČA - TLORIS, M 1:50

ARMATURA SPODAJ

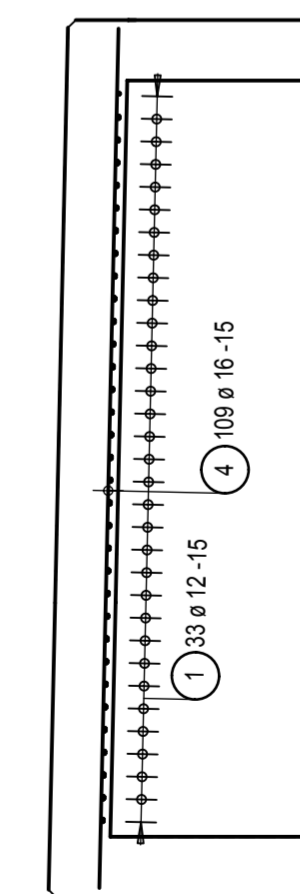
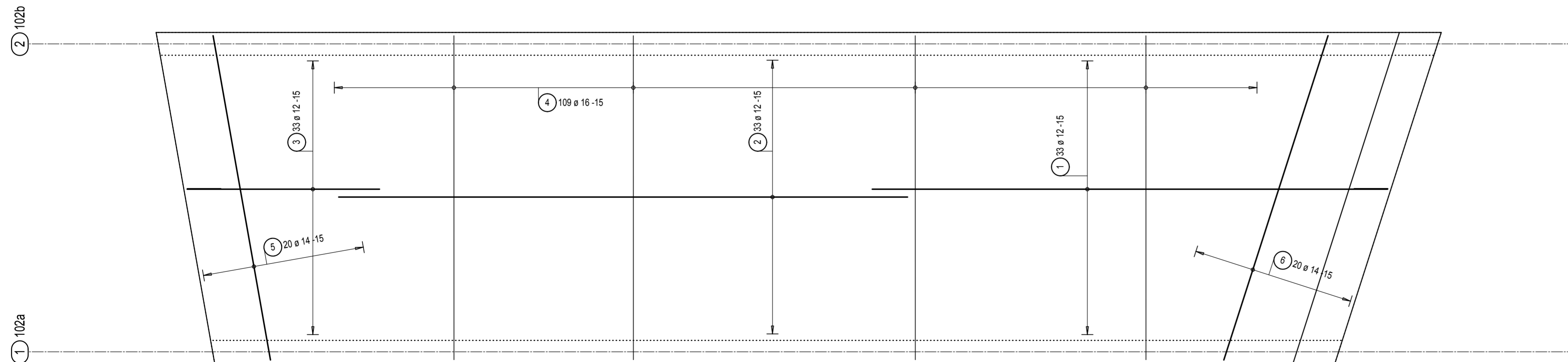

|     |            |                     |
|-----|------------|---------------------|
| 1.  | April 2018 | Pripombe recenzije  |
| Št. | Datum      | Sprememba/dopolnilo |

|  |   |                 |         |                 |
|--|---|-----------------|---------|-----------------|
| <b>COSTA</b>   |   |                 |         |                 |
| <small>COSTA, d.o.o., Ljubljana, Tržaška134, 1000 Ljubljana, tel.: +386 1 257 44 88, email: costa.doo@siol.net<br/>Identifikacijska številka podjetja pri IZS 0964</small> |   |                 |         |                 |
| Investitor:  | Ministrstvo za infrastrukturo, DRSI, Tržaška cesta 19, 1000 Ljubljana |                 |         |                 |
| Naročnik:  | Ministrstvo za infrastrukturo, DRSI, Tržaška cesta 19, 1000 Ljubljana |                 |         |                 |
| Objekt:  | Krožno križišče "SOTESKA"<br>PREPUST ČEZ ŠKRUBOV POTOK                |                 |         |                 |
| Vista načrta in vrsta proj. dokumentacije:   | NAČRT GRADBENIH KONSTRUKCIJ, faza PZI                                 |                 |         |                 |
| Vsebina risbe:   | ARMATURNI NAČRT KROVNE PLOŠČE   |                 |         |                 |
| Odgovorni vodja projekta:  | Ivan LUNAR, univ.dipl.inž.grad. G-0790                                |                 |         |                 |
| Odgovorni projektant:  | Darko DERLINK, univ.dipl.inž.grad. G-0611                             |                 |         |                 |
| Sodelavci:   |   |                 |         |                 |
| Številka projekta:   | Številka načrta:  | Datum izdelave: | Merilo: | Številka lista: |
| 1515   | 0695/17-P   | Julij 2017      | 1:50    | GK-IV-07        |

|            |                    |              |              |                        |
|------------|--------------------|--------------|--------------|------------------------|
| Št.odejka: | arhivska številka: | faza/objekt: | šifra risbe: | prostor za črtno kodo: |
| 1246       |                    | 004.2161     | G.273        |                        |